FONDATION DR JULIEN

VISITEZ NOTRE SITE INTERNET:
WWW.GRANDGALOP.CA

SUIVEZ-NOUS SUR **FACEBOOK**
CENTRE DE PÉDIATRIE SOCIALE GRAND GALOP

RAPPORT ANNUEL 2020-2021

Cheminer vers l'excellence
Pour les soins en Pédiatrie sociale

959, RUE DES CASCADES
SAINT-HYACINTHE
J2T 3G5

450-252-4974

CENTRE DE PÉDIATRIE SOCIALE EN COMMUNAUTÉ

GRAND GALOP

p.4 Gouvernance et conseil d'administration
p.5 Mot de la présidente
p.6 Mot du Dre Caroline Pedneault
p.7 Mot de la direction administrative
p.8 Mot de la direction clinique et **TÉMOIGNAGE**
p.9 Notre équipe
p.10 Soins en ostéopathie
p.11 Soins chiropratiques
p.12 Philosophie, valeurs et objectifs du centre
p.14 L'approche de la pédiatrie sociale en communauté
p.15 Rapport d'activités
p.19 Nos précieux partenaires
p.21 Des bénévoles au grand cœur
p.22 **TÉMOIGNAGE** Marie Guertin
p.23 Certifié niveau II
p.24 Pour participer et nous aider

TABLE DES MATIÈRES

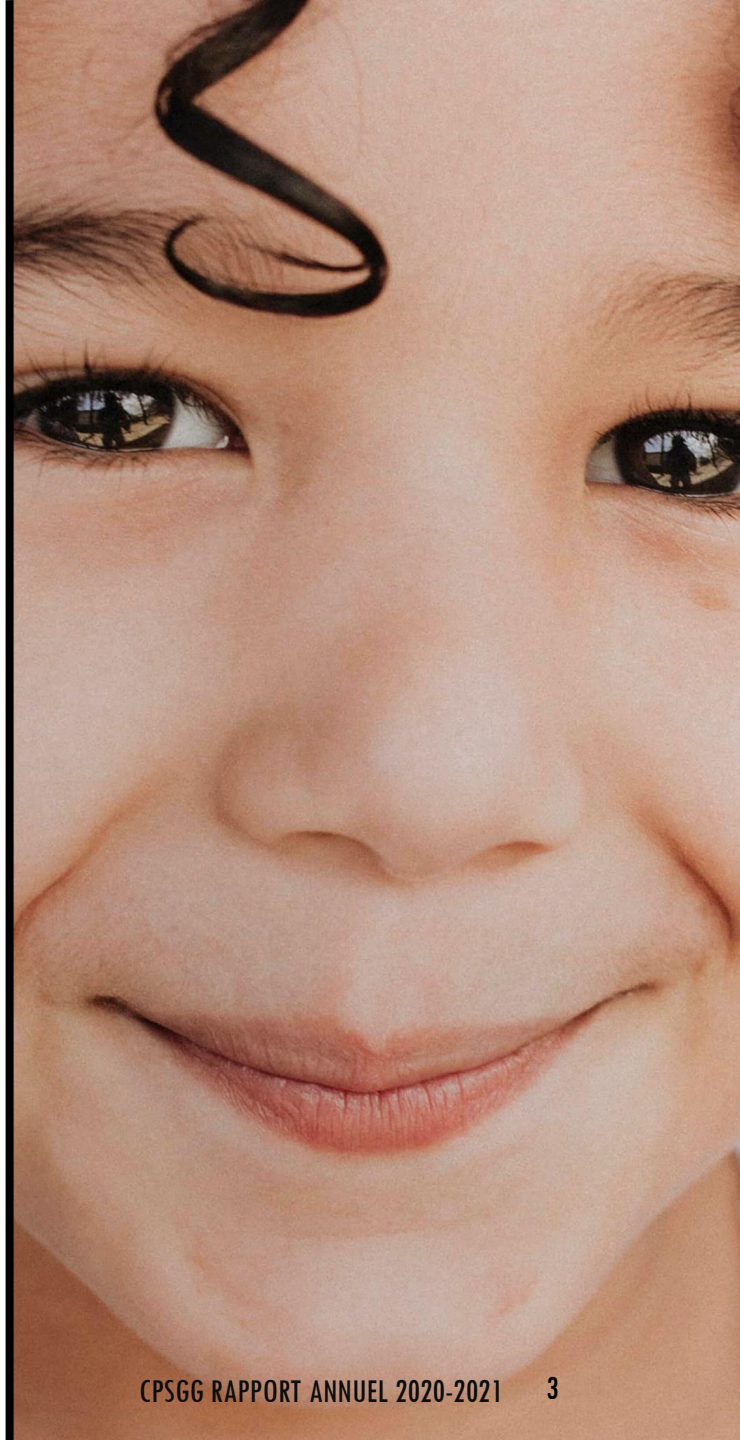

GOUVERNANCE ET CONSEIL D'ADMINISTRATION AU 31 MARS 2021

En travaillant ensemble et réunissant nos richesses nous pouvons accomplir de grandes choses.

-Ronald Reagan-

- Chantal Pelletier, présidente
- David Bousquet, membre honoraire
- Dre Caroline Pedneault
- Michel Beauregard
- Marie-Josée Tremblay
- Léandre Dubé-Laberge
- Marie-France Desrochers
- Stéphanie Fontaine
- Steve Deslauriers

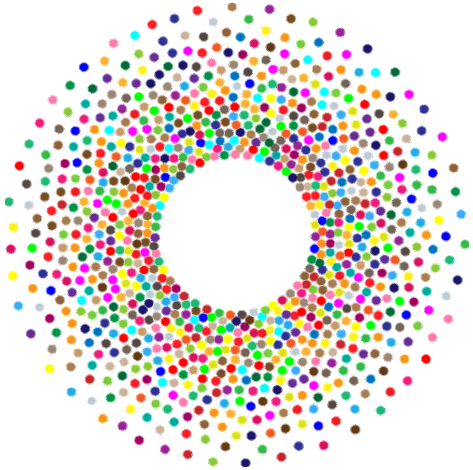

CHAQUE GESTE COMPTE
POUR SOUTEMIR NOS PETITS HÉROS
DANS LEUR COMBAT QUOTIDIEN!

Changement, ajustement, nouveauté et COVID-19

Comme beaucoup d'entre vous ce ne fut pas une année facile à tous les niveaux, que ce soit pour la famille, le travail, l'école et que dire de l'isolement des enfants et des familles vulnérables.
L'équipe du Grand Galop ainsi que les membres du conseil d'administration ont mis la main à la pâte pour faciliter les services aux familles malgré la pandémie.
Nous avons une nouvelle directrice administrative Mme Caroline Bernard et nommé Mme Christiane Di Lalla-Besner directrice clinique. Avec chacune leur expertise, la pédiatrie sociale sera mise de l'avant dans les deux volets de celle-ci. Deux nouveaux membres se sont joints au conseil d'administration, Mme Léandre Dubé-Laberge et Marie-France Desrochers.
J'ai terminé mon rapport de l'an dernier en mentionnant que nous avions comme défi de bien développer notre milieu afin d'offrir encore plus de services à la clientèle et vous constaterez à la lecture du rapport de la directrice administrative que malgré la pandémie l'équipe a atteint l'objectif.
Comme présidente et au nom des membres du conseil d'administration, nous soulignons le travail efficace de l'ensemble de l'équipe. Les différentes compétences des employées mises ensemble font en sorte que les services et la vision de la pédiatrie avancent d'un pas assuré.
Nous avons terminé cette année la planification stratégique de 2019-2021 qui avait comme objectif d'offrir un meilleur service à la clientèle, miser encore plus sur l'intensité des suivis et accompagnements pour devenir un filet de sécurité pour les familles, visite à domicile, approfondir l'intégration des droits de l'enfant dans la pratique, revoir le rôle de chacun et prioriser, participation à des formations et enfin continuer à faire des partenariats pour augmenter les ressources financières. Avec la pandémie, il nous reste encore un peu de travail à faire pour atteindre les objectifs de la planification, mais rien n'est impossible.
Nous aurons à faire la nouvelle planification stratégique pour 2021-2023 dans les prochains mois.

Vous voulez vous impliquer ou bien faire un don, allez au www.grandgalop.ca

Merci.

CHANTAL PELLETIER, PRÉSIDENTE

Mot du DRE Caroline Pedneault

Depuis la genèse de **Grand Galop** nous travaillons tous à transformer le négatif en positif, **les faiblesses en forces**, alors j'ai tenté l'exercice de métamorphoser le mot le plus négatif de l'année par cet acrostiche, qui résume bien la dernière année.

Courage, il en a fallu à nos familles pour faire face à la pandémie et à notre équipe pour se retrousser les manches et ne jamais fermer nos services! Nous sommes passées de visites sur place à visio/téléconférences du jour au lendemain, avons reprioriser les familles rapidement et avons toujours continué à voir les bébés en présentiel en respectant les mesures sanitaires. On a trouvé notre force dans le **courage des enfants** qui essayaient d'apprendre au travers des écrans, confinés à 10 et plus dans des appartements, à se partager le même téléphone, alors que leurs parents avaient perdu leurs emplois.

Optimisme ou sentiment à la base de notre action. Nous nous sommes toujours fait un devoir de faire **fleurir l'espoir** autant dans nos cœurs que dans les yeux des enfants qui fréquentent notre centre. Cette année nous en avons eu encore plus besoin! Nous avons appris à apprécier chaque petit **bonheur**, chaque petit **progrès ou succès** vécus par chacune des familles que nous suivons.

Versatilité, **qualité** qui nous a permis de s'adapter aux différentes mesures et embûches en ne perdant jamais le contact avec les enfants et les familles de Grand Galop et en répondant à leurs **besoins quotidiens** et à ceux liés à la pandémie. Nous nous sommes assurées de les **informer**, de les **rassurer** et de les **accompagner** dans les différents choix qu'ils avaient à faire en lien avec la pandémie. Nous avons même offert une discussion interactive sur Facebook live au sujet du retour à l'école et avons alimenté notre site web d'informations que nous jugions pertinentes pour les familles.

Inventivité, **créativité**, deux mots qui décrivent bien notre équipe. Nous ne pouvions plus recevoir les enfants et/ou leurs parents au centre, qu'à cela ne tienne, nous sommes allées chez eux! Avec l'aide de nos partenaires, nous avons distribué des trousses de bricolage et des vivres de façon hebdomadaire au printemps 2020. Durant l'été, nous avons offert des activités extérieures aux enfants et même un vol en hélicoptère, grâce à une généreuse commandite! À l'automne, il nous a été possible d'offrir un atelier d'éveil musical parent-enfant d'abord en présentiel puis virtuel ainsi qu'un groupe- parents. Finalement, depuis quelques semaines nous offrons du tutorat individualisé pour les enfants en difficulté scolaire dans le contexte de la pandémie et bientôt, nous aurons des ateliers de massage mère-bébé.

Dynamisme, j'espère vous avoir convaincu que nous en avons! Grâce à l'**énergie** de tous les membres de l'équipe, nous avons pu tenir tête au virus et assurer un **soutien constant et bienveillant** aux enfants de Grand Galop tout au cours de l'année. Merci aux nouvelles venues et aux **vétérans** d'avoir uni leurs efforts pour faire de cette année un succès, malgré les obstacles! Un merci tout spécial à l'équipe de direction qui a su relever le défi de main de maître. Merci aussi au CA et à tous ceux qui nous supportent de près ou de loin.

Caroline Pedneault, pédiatre

Finalement, **MERCI** surtout aux familles qui fréquentent Grand Galop, de nous faire confiance!

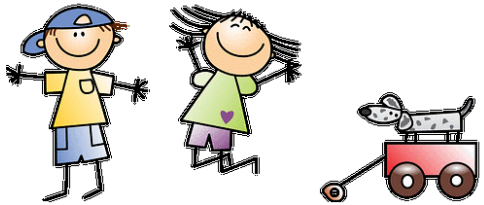

LA DIRECTION | CPSGG ADMINISTRATIVE

Notre histoire

2020-2021 aura été une année ponctuée de **défis marquants** pour le Centre de pédiatrie sociale Grand Galop.

En mars 2020, l'adversité frappe le Québec, afin de prévenir la propagation de la COVID-19, le CPSGG s'organise pour préserver les soins et services tout en traversant la tempête qui se dessine à l'horizon. Le Conseil d'administration et toute l'équipe du Centre de pédiatrie sociale Grand Galop remercie toute la communauté des supporteurs, des bénévoles, des professionnels ainsi que des familles pour la confiance accordée au quotidien.

Au cours de l'année 2020, soucieux d'assurer la pérennité et vitalité de la clinique, le Conseil s'est allié un tandem d'expériences et de talents complémentaires en accueillant, dès l'été, **Caroline Bernard alors jumelé à Christiane Di Lalla-Besner**. L'équipe de direction s'est engagée dans une série de réflexions de fond, sur le cheminement requis en vue du développement du CPSGG. Sur un mode participatif et collaboratif, elles ont alors ciblé leur attention sur les conditions essentielles à la consolidation des opérations et au rehaussement des pratiques cliniques.

Le 25 juin 2021, j'étais en poste et j'embarquais dans un train en marche. C'est une équipe dévouée, engagée et hautement professionnelle qui m'accueillait dans ses rangs. Des gens qui croient en leur mission et surtout en leurs moyens pour faire la différence auprès des enfants et de leur famille. Je suis on ne peut plus fière de tout le travail accompli au courant de cette 1re année d'opération. Fière de contribuer à cet organisme qui aide et accompagne les enfants en situation de vulnérabilité en vue de leur donner le plus de chances possibles, des chances égales aux autres de se développer pleinement. Fière aussi du précieux soutien de la communauté et de la belle collaboration des partenaires du milieu.

Et ce n'est qu'un début!

Je tiens à souligner l'important travail de fond du conseil d'administration, le remarquable travail terrain de l'équipe clinique auprès des enfants et de leurs familles, mais également l'inestimable contribution des bénévoles.

Caroline Bernard
Directrice administrative

« *Ne comptez pas* LES JOURS faites que les jours *comptent.* »

LA DIRECTION CLINIQUE | CPSGG

Nomination à la direction clinique, août 2020

Automne 2020. Éloïse réagit vivement à la pandémie. Elle fait des crises, violente les biens, frappe le personnel. On la retire régulièrement de son groupe. En détresse, Éloïse exprime des idées noires. **L'école nous interpelle d'urgence.**

Le grave impact du confinement chez les familles défavorisées se ressent au quotidien. D'autre part, nos activités sont interrompues abruptement. Du coup, **notre équipe s'adapte à la réalité de nos familles.** Et rapidement. Faire différemment. Un don de nourriture, des activités livrées à domicile. Accueillir à l'improviste en offrant un café ; offrir une écoute attentive; proposer une consultation pédiatrique. **Offrir un soutien concret :** rattrapage scolaire, défraiement d'un soin de santé, activités de groupe d'éveil musical pour les tout-petits et leurs parents, visite du père Noël à la maison…

De plus, la collaboration avec le CISSSME, le milieu scolaire, les CPE, les organismes communautaires se poursuivent.

Mars 2021 Éloïse est enjouée, impliquée dans ses tâches scolaires. Présente chaque semaine au Grand Galop, elle devient source de motivation. S'adapter aux situations de chaque enfant, **mettre en lumière ses forces afin qu'il développe son potentiel**, voilà notre mission!

2021-2022 Augmenter nos heures d'intervention; démarrer à l'aide de Me Dubé-Laberge un groupe sur le droit des enfants ; organiser l'aide aux devoirs, des cours de massage pour les bébés ; réaménager les locaux ; réfléchir sur l'accompagnement de nos jeunes au seuil de leur majorité… **autant de lumières d'espérance!**

TÉMOIGNAGE D'UNE MAMAN

Il y déjà plusieurs années de cela, on ma offert un suivi en pédiatrie sociale pour ma fille et son frère qui était alors tout petit. J'étais à ce moment dans une relation empreinte de violence et de problème. Ma première réaction à été de dire « Ah non! Qu'est-ce qu'ils vont me trouver de pas correct encore… Aujourd'hui, bien des années plus tard, je suis maman de 5 magnifiques trésors entre 3 et 14 ans et nous avons un lien très spécial avec la pédiatrie sociale. Nous avons des suivis réguliers et pouvons aussi si besoin est, prendre un rendez-vous d'urgence. C'est une équipe fantastique avec une générosité du cœur grandiose. Pour nous maintenant, c'est comme une deuxième famille. On se sent écoutés et supportés peu importe la raison de notre visite. Pour terminer, je tiens à dire que c'est un organisme vraiment merveilleux et important pour notre beau centre-ville et que bien des familles dont la mienne, vous sont éternellement reconnaissantes, pour tous les services rendus. En vous souhaitant une bonne continuité et encore plein de belles années à vous côtoyer.

Amitié, la famille Tremblay.

NOTRE ÉQUIPE

Du 1 avril 2020 au 31 mars 2021

Membre de l'équipe clinique	Rôle
Caroline Pedneault	Pédiatre
Véronique Pépin	Pédiatre
Karine Dufour	Travailleuse sociale
Marie-Josée Hébert	Travailleuse sociale
Christiane Di Lalla-Besner	Travailleuse sociale
Laurianne Bouvier	Éducatrice
Marianne Majeau	Éducatrice
Mélissa Bouvier	Éducatrice
Isabelle Doucet	Animatrice Éveil musical
Nathalie Caya	Coordonnatrice de projets

Membre de l'équipe de gestion	Rôle
Nathalie Lapierre	Directrice générale
Caroline Bernard	Directrice administrative
Christiane Di Lalla-Besner	Directrice clinique
Manon Ringuet	Adjointe administrative
Chantal Pelletier	Administratrice bénévole

Des soins offerts aux enfants

L'ostéopathie permet de favoriser le bien-être de l'enfant et de bien se développer. Isabelle Lebrun est un atout bien précieux pour les enfants du Grand Galop. Avec une approche douce, elle favorise la mobilité et la vitalité à l'ensemble du corps pour leur offrir une synergie optimale.

Cette synergie permet de réduire certains inconforts, stress ou anxiété et difficultés fonctionnelles. De manière à diminuer l'impact des tensions sur son état actuel et sur les étapes suivantes de son développement, ainsi que sur sa vie future.

Première année d'implication auprès de l'équipe clinique du CPSGG, afin d'offrir des soins pédiatriques.

Elle pratique également l'acupuncture depuis près de 20 ans et a officiellement obtenu son diplôme d'ostéopathe en mai 2021.

Isabelle Lebrun
Ostéopathe

La santé avant tout

« Un enfant avec un retard au niveau de sa motricité par exemple? »

En détectant et en libérant les tensions musculosquelettiques et / ou crâniennes, l'ostéopathie peut améliorer sa motricité de façon significative.

« Un enfant avec une difficulté langagière ou qui aurait développer un bégaiement »

L'ostéopathie aide l'enfant à se détendre et accompagnera le traitement orthophonique s'il y a lieu. En recherchant et traitant des tensions qui peuvent remonter à sa naissance, il peut non seulement améliorer la maitrise de son corps mais aussi la motricité de sa langue et de son larynx.

Dre Justine Viens, Chiropraticienne

« Je crois au travail d'équipe entre le chiropraticien et le patient dans la correction du problème et la prévention des récidives pour des traitements efficaces et des résultats durables. »

Soins chiropratiques adaptés aux besoins des enfants du Centre de pédiatrie sociale en communauté

Grand Galop

Présente à nos côtés depuis 2019

Des conditions favorables au développement de l'enfant

Tout au long de leur développement, les enfants peuvent être confrontés à des situations qui peuvent empêcher leur système neuro-musculo-squelettique de se développer à son plein potentiel: chute, position assise prolongée, stress émotionnel, sédentarité, trouble héréditaire, etc.

Des soins et des conseils précoces, pour que chaque enfant ait la chance d'être actif et en bonne santé globale.

En impliquant les parents et tuteurs, les enfants peuvent comprendre qu'ils peuvent avoir un impact direct sur leur santé, l'éducation et la participation active aux soins est donc très important dès un jeune âge.

Des soins chiropratiques adaptés aux enfants

Justine adapte les soins en fonction de l'âge de l'enfant, de ses besoins et/ou de son vécu. Toujours dans le but de respecter la réalité de chacun, son anatomie et sa physiologie.

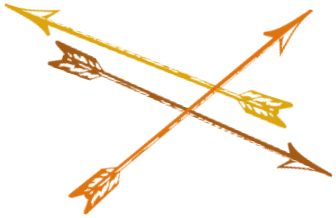

LE CENTRE DE PÉDIATRIE SOCIALE GRAND GALOP

FONDATION DR JULIEN

Depuis son ouverture en 2015, le CPSGG a fait du chemin. Membre certifié du réseau de la Fondation du Dr Julien, nous accueillons annuellement près de 130 enfants qui cumulent plusieurs problématiques nuisibles à leur développement telles que la pauvreté, la négligence, les retards de développement, l'exposition à la violence ou à la toxicomanie.

Pour atteindre sa mission, nous croyons au partage du pouvoir avec les familles et les personnes significatives pour l'enfant, dans le respect de la dignité de l'enfant et de ses droits.

Philosophie Parce qu'il faut tout un village pour élever un enfant, le centre de pédiatrie sociale en communauté mobilise un nombre impressionnant de partenaires et sensibilise la population afin de pallier aux iniquités qui empêchent un grand nombre d'enfants de développer leur plein potentiel et de réussir dans la vie.

Nos valeurs

- Le respect des personnes, de leurs droits, de leurs forces et de leur intégrité;
- Le respect du milieu et de ses caractéristiques;
- La conviction que la communauté est le lieu d'appartenance et d'ancrage des enfants;
- L'engagement à soutenir et à accompagner les enfants et leur famille, en mobilisant les forces vives;
- L'ouverture et la flexibilité;
- La reconnaissance que les enfants, leur réseau familial et leur communauté sont porteurs de transformation;
- L'esprit d'entrepreneuriat et d'équipe menant à des actions orientées vers des résultats tangibles.

Grand GALOP
Centre de pédiatrie sociale Saint-Hyacinthe

CERTIFIÉ
FONDATION DR JULIEN

Les objectifs

Voir grand
Intervenir globalement en considérant l'enfant dans son environnement

Offrir des services pédiatriques
Individuels, multidisciplinaires et interdisciplinaires aux enfants et aux familles à risque ou en situation de vulnérabilité

Augmenter l'accessibilité des services de santé et des services sociaux
Auprès des clientèles qui ne revendiquent pas de services ou qui sont en bris de confiance.

Défendre et promouvoir les intérêts des enfants
Dans le respect de la convention relative aux droits de l'enfant

Agir tôt
Prévenir, identifier et traiter les problèmes de santé et les retards de développement.

Mobilier les enfants, les familles, les partenaires et l'ensemble de la communauté
Autour de la réussite des enfants

L'approche de la pédiatrie sociale en communauté

1. Les enfants naissent égaux en droit;
2. L'intérêt supérieur de l'enfant gouverne les décisions qui le concernent;
3. L'enfant jouit de libertés et de droits civils;
4. La communauté entière doit s'impliquer auprès des enfants pour soutenir leurs familles;
5. L'enfant naît et grandit en santé;
6. L'enfant s'instruit, s'amuse et s'ouvre sur le monde;
7. L'enfant a le droit d'être protégé.

RAPPORT D'ACTIVITÉS

Au 31 mars 2020
131 enfants suivis à la pédiatrie par notre équipe clinique.

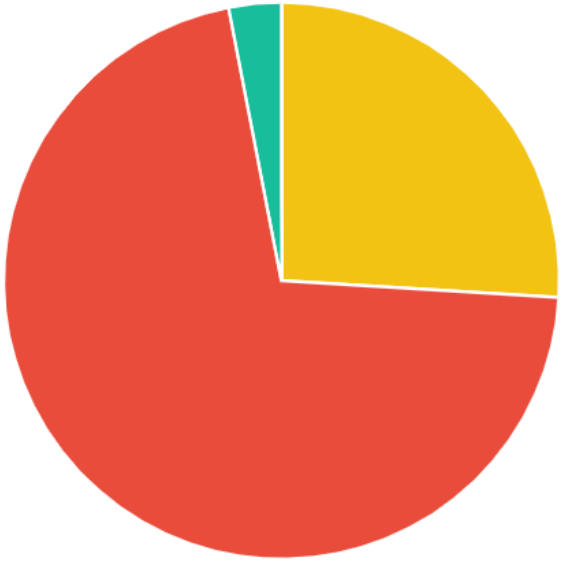

Nombre d'enfants suivis au total par tranche d'âge

- 0-5 ans
- 6-17 ans
- 18 ans et +

Nombre d'enfants total par type de service

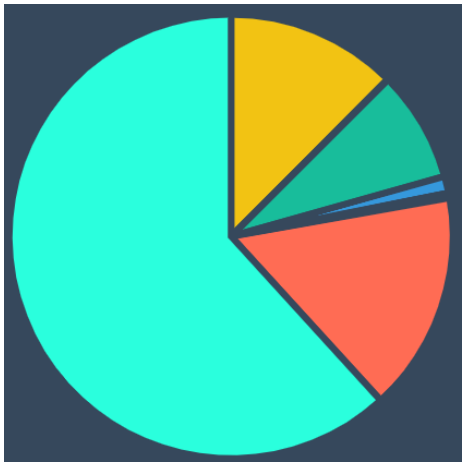

- Éducation
- Enseignement
- Évaluation-Orientation
- Intervention Psychosociale
- Orthophonie
- Psychoéducation
- Rendez-vous
- Travail social

Nombre d'interventions par type de service

277	Éducation
1	Enseignement
180	Évaluation-Orientation
27	Intervention psychosocial
2	Orthophonie
6	Psychoéducation
355	Rendez-vous
1371	Travail social
2219	**TOTAL**

MERCI À NOS DONATEURS ET PARTENAIRES

NOUS VOUS REMERCIONS DU FOND DU CŒUR POUR VOTRE ENGAGEMENT ENVERS LE CENTRE DE PÉDIATRIE SOCIALE GRAND GALOP DE SAINT-HYACINTHE.
PAR VOS GESTES VOUS CONTRIBUEZ DIRECTEMENT AU MIEUX-ÊTRE DES ENFANTS.

CHAQUE DON COMPTE!

Grand GALOP
Centre de pédiatrie sociale Saint-Hyacinthe

AVRIL 2020 La pédiatrie sociale s'adapte face à la pandémie. Consultation par téléphone, par vidéoconférence ou en clinique, en respectant la réglementation sanitaire. Conception de trousses d'activités à réaliser à la maison, avec le CPE À Petit Trot.

MAI 2020 Rencontre virtuelle questions sur le retour en classe.

MAI 2020 Courriel de l'humoriste Guillaume Pineault pour les adolescents, un message d'encouragement sur vidéo.

DU 24 MAI AU 14 JUIN 2020 Dons amassés au Provigo, 2$ à la caisse 1149,49$

JUIN 2020 Nouvelle direction administrative.

JUILLET 2020 Don RONA 2000$ 2167,09$

DU 30 JUILLET AU 12 AOÛT 2020 Concours de dessins, calendrier RONA et dons aux caisses

JUILLET 2020 Nouvelle alliance Laurence St-Roch, création de vidéos.

JUILLET 2020 MÉTRO PLUS RIENDEAU, une commandite pour remplir les armoires du Grand Galop.

JUILLET À AOÛT 2020 Camp d'été, une contribution du Camp de Santé St-Hyacinthe 4585$

JUILLET 2020 Nouvelle collaboration Les Trouvailles de l'Abbé Leclerc, cartes privilèges pour les familles dans le besoin.

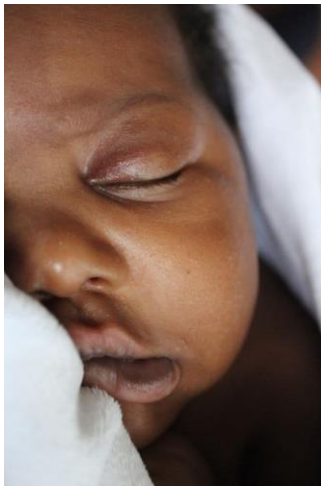

AOÛT 2020 Carrefour Chrétien, 28 sacs d'école remis aux enfants du Grand Galop

AOÛT 2020 Nouveau membre sur le conseil d'administration, Léandre Dubé-Laberge

SEPTEMBRE 2020 3 salons unis pour la cause
CONCEPT DIVA SOL _ COIFFURE JAFRATE _ SALON D'ÉLISA & CO.

1300$

1750$

SEPTEMBRE 2020 Lussier Chevrolet Buick GMC, billets de tirage moitié-moitié en ligne

SEPTEMBRE 2020 DESSERCOM Livraison de 30 habits de neige pour les enfants du Grand Galop

3000$

SEPTEMBRE 2020 CAISSES DESJARDINS Ateliers de stimulation du langage _ ÉVEIL MUSICAL

NOVEMBRE 2020 RAOUL CHAGNON, 5e édition Grande semaine des tout-petits, trousses de médecin remises aux enfants du Grand Galop

5 640$

NOVEMBRE 2020 La Demi-Calorie, vente de plateaux de sucre à la crème

1385$

NOVEMBRE 2020 1855 EXPOSITION COLLECTIVE, vente aux enchères sur Facebook

DÉCEMBRE 2020 La Demi-Calorie, vente de rondins via le marché public

2 954$

DÉCEMBRE 2020 École Lafontaine, conception de cartes de Noël pour le GG

4 000$

DÉCEMBRE 2020 CLUB OPTIMISTE, Livraison des cadeaux de Noël pour les enfants du Grand Galop

Nos précieux commanditaires-Achat des cadeaux pour les enfants

LUSSIER CHEVROLET BUICK GMC _ VOLKSWAGEN ST-HYACINTHE _ NISSAN ST-HYACINTHE _ BARIL FORD LINCOLN CANADIAN TIRE

6 000$

DÉCEMBRE 2020 Capsules vidéo avec Kiro le Clown et le Père Noël

Nos précieux partenaires-Pour partager amour et bonheur auprès des familles maskoutaines

CARRIÈRES ST-DOMONIQUE LTÉE _ CENTRE DES SERVICES SCOLAIRE DE ST-HYACINTHE_ GROUPE MASKA
VILLE DE SAINT-HYACINTHE _ VINCENT LAINESSE VIA CAPITALE PLATINE _ RESTAURANT ST-HUBERT DE ST-HYACINTHE

DÉCEMBRE 2020 Nouveau partenariat auprès de DOUDOUS RÉCONFORTS, tricots pour les enfants

JANVIER 2021 IGA La Providence et Douville, concours organisé par l'entreprise pour offrir un don au Grand Galop

1 150$

Chaque enfant est unique. Les enfants sont comme des papillons dans le vent…Certains peuvent voler plus haut que d'autres mais chacun d'entre eux vole à sa façon. Pourquoi donc les comparer? Chacun d'eux est différent, chacun d'entre eux est unique, chacun d'entre eux est beau et incomparable.

-Source anonyme-

Activités offertes au Grand Galop

ÉVEIL MUSICAL

À travers le jeu, les activités rythmiques et la musique traditionnelle, les ateliers offerts par Isabelle amènent les enfants à s'investir dans l'univers sonore tout en se liant à de petites historiettes.

-Isabelle Doucet à l'animation-

Historiettes et Galipettes
Atelier d'éveil par le conte et la musique pour la famille

TUTORAT SCOLAIRE

Suite à la période des Fêtes, le retour à l'école est plus difficile… Plusieurs enfants sont au seuil de la réussite mais auront besoin de soutien pour se mobiliser.

NOUVEAU PARTENAIRE - DÉCALCORAMA INC

L'équipe du Grand Galop en collaboration avec la communauté met en place un projet de tutorat afin de soutenir la persévérance scolaire.

NOS PRÉCIEUX PARTENAIRES

Centre intégré de santé et des services sociaux de la Montérégie-Est
Les services intégrés en périnatalité et pour la petite enfance (SIPPE)
Centre des services scolaire de St-Hyacinthe
Partenaires du Comité Intersectoriel de la Petite Enfance | Partenaires de la Table Jeunesse
CPE À Petit Trot
Fondation Dr Julien | Alliance de pédiatrie sociale en communauté

NOS GÉNÉREUX DONATEURS

Caisse de la Région de Saint-Hyacinthe

Délimax Veaux Lourds Ltée

Activités variées pour les enfants du Grand Galop

Le Camp de Santé de Saint-Hyacinthe inc.

Juillet 2020

Le Camp de Santé de St-Hyacinthe a permis à de nombreux enfants de participer à un camp de vacances de 3 semaines au CPSGG.

Merci pour votre générosité!

Des bénévoles au grand cœur

Nous pourrions avoir des pages et des pages de remerciement tellement nous sommes privilégiés d'être si bien entourés.

Merci aux bénévoles de qui de près ou de loin, se sont impliqués auprès des familles et du personnel du Grand Galop. Vous faites une réelle différence, nous ne pourrons jamais assez vous remercier.

Une implication dévouée pour l'équipe et les enfants du Grand Galop

Pour faire suite à la demande de Mme Caroline Bernard, directrice du Grand Galop, concernant mon engagement auprès de l'organisme, je vous fais part de mon implication et des bienfaits que celle-ci m'a apportés.

Retraitée de l'enseignement depuis 3 ans à ce moment, j'ai ressenti le besoin de m'investir à nouveau auprès des enfants. Ayant fait mes débuts à l'école Lafontaine, je me suis sentie interpellée par la Fondation Dr Julien **afin de soutenir les enfants et les familles du milieu**.

J'ai été accueillie chaleureusement par la directrice et l'équipe. Rapidement, je suis devenue à l'aise et j'ai voulu être utile. Au départ, **j'ai touché un peu à tout** : l'accueil, la préparation des collations, le rangement du matériel et dons reçus. J'ai vraiment aimé travailler avec les intervenants. Le besoin de me sentir signifiante, le fait d'accompagner et de stimuler les enfants ainsi que leurs parents est devenu pour moi très important.

Le bénévolat et le travail se sont concrétisés à différents niveaux : ateliers en art plastique, ateliers en stimulation du langage en collaboration avec le CLSC, ateliers Prêt pour la maternelle avec la Maison de la Famille des Maskoutains, ateliers d'éveil à la lecture, écriture et mathématiques, recherches et achats de matériel éducatif pour les enfants, etc.

Ce fut enrichissant de connaître et de découvrir tout ce que le Grand Galop peut offrir à la communauté et toute l'aide indispensable dont les familles bénéficient grâce aux intervenants et spécialistes.

En m'impliquant ainsi j'ai pu ressentir une grande **valorisation personnelle**. J'ai pu me rendre compte rapidement que tous les petits gestes posés, la complicité envers les enfants et les parents peuvent **aider, encourager, soutenir le milieu et l'organisme lui-même**. Je suis sortie de l'expérience **enrichie et grandement reconnaissante** de mon engagement.

-Marie Guertin-

FONDATION DR JULIEN

CERTIFIFIÉ NIVEAU II

Ouvert en 2006, notre centre entamait sa 5e année au service des enfants et de leurs familles. Un personnel dévoué, un conseil d'administration chevronné, des partenaires engagés et des bénévoles extrêmement généreux collabore au bon déroulement de notre organisation. C'est le travail de cette équipe solide rigoureuse et animée d'un brin de folie qui nous aura permis d'obtenir au cours de cette dernière année, la certification niveau 2 de la Fondation du docteur Julien.

La certification est un processus visant à assurer l'excellence des soins, les services d'un centre de pédiatrie sociale en communauté selon le modèle développé par le docteur Gilles Julien.

Tout un accomplissement! Également, une belle preuve de la qualité générale du travail et un bel encouragement pour la suite des choses qui nous permet d'améliorer la santé globale des enfants.

POUR PARTICIPER ET NOUS AIDER À FAIRE BRILLER LES YEUX DES ENFANTS…

BRILLER

FONDATION DR JULIEN

Centre de pédiatrie sociale
Grand Galop de Saint-Hyacinthe

www.grandgalop.com

450-252-4974

959 Des Cascades,
Saint-Hyacinthe, Qc.
J2T 3G5

Grand GALOP
Centre de pédiatrie sociale
Saint-Hyacinthe

Vous pouvez:

- ✓ Donner en ligne sur notre site Internet
- ✓ Devenir porteur *ÉTOILES* en vous engageant avec nous
- ✓ Soutenir pour plus d'une année
- ✓ Devenir bénévole
- ✓ Organiser une activité de financement pour nous
- ✓ Faire un don de services ou de biens
- ✓ Nous faire part de vos idées
- ✓ Vous désirez en savoir plus